

MANUAL DE GUARANI PERFIL ALUMNO

BREVE INTRODUCCIÓN

El sistema GUARANI es el sistema informático por medio del cual los alumnos de las facultades realizan los trámites relativos a su carrera, en forma online y a través de las aplicaciones que utilizan los recursos de Internet. No es necesario tener un programa especial en la PC, sólo se debe disponer de una conexión de Internet.

INGRESO AL SISTEMA

Se ingresa al sistema Guarani a través de la URL correspondiente a su facultad. Para iniciar sesión, ingrese su identificación (número de documento) y su clave personal.



The screenshot shows the Guarani login interface. At the top left is the Guarani logo with the text 'Sistema de Gestión Académica'. Below it are three tabs: 'Acceso', 'Fechas de examen', and 'Validador de Certificados'. The 'Acceso' tab is active. The main content area is divided into two columns. The left column is titled 'Ingresá tus datos' and contains two input fields: 'Usuario' and 'Clave', both highlighted with a red border. Below these fields is an 'Ingresar' button and a link that says '¿Olvidaste tu contraseña o sos un usuario nuevo?'. The right column is titled 'Guarani - Facultad' and lists several actions users can perform: 'Inscribirte a materias y exámenes', 'Consultar el plan de tu carrera', 'Consultar tu historia académica', 'Actualizar tus datos personales', and 'Recibir alertas sobre períodos de inscripción o vencimiento de exámenes finales'. At the bottom right, there are logos for 'Banco de Sangre' and 'Instituto de Hematología'.

PANTALLA DE BIENVENIDA

Cuando se ingresa al sistema se puede ver una pantalla resumen con la información más relevante para usted.

La pantalla se divide en tres columnas. La de la izquierda muestra los períodos lectivos de su facultad con las fechas más importantes de ellos.

La columna central muestra los links para acceder a las encuestas pendientes que usted tiene que responder.

La columna derecha muestra un calendario de inscripciones a cursadas y a exámenes. En la parte superior se puede seleccionar la forma temporal de verlas (cuatrimestre, mes, etc.).

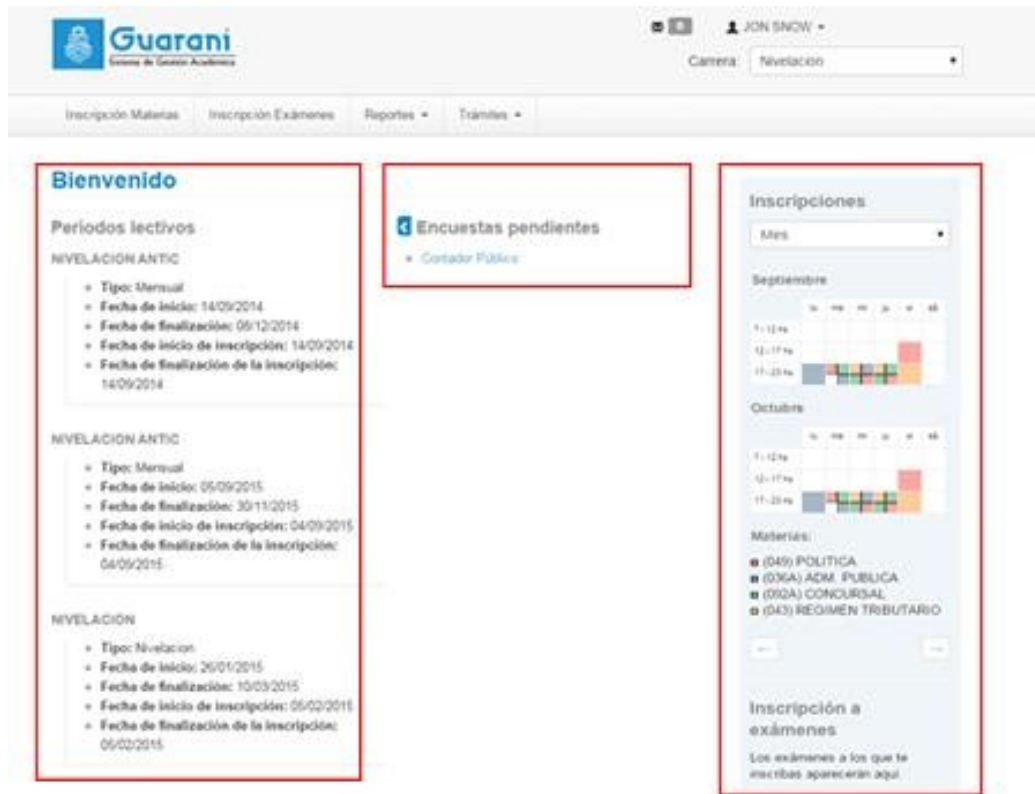

Guarani
Sistema de Gestión Académica

Usuario: JON SNOW
Carrera: Nivelación

Inscripción Materias | Inscripción Exámenes | Reportes | Trámites

Bienvenido

Periodos lectivos

NIVELACION ANTIC

- Tipo: Mensual
- Fecha de Inicio: 14/09/2014
- Fecha de finalización: 06/12/2014
- Fecha de inicio de inscripción: 14/09/2014
- Fecha de finalización de la inscripción: 14/09/2014

NIVELACION ANTIC

- Tipo: Mensual
- Fecha de Inicio: 05/09/2015
- Fecha de finalización: 30/11/2015
- Fecha de inicio de inscripción: 04/09/2015
- Fecha de finalización de la inscripción: 04/09/2015

NIVELACION

- Tipo: Nivelación
- Fecha de Inicio: 26/01/2015
- Fecha de finalización: 10/03/2015
- Fecha de inicio de inscripción: 05/02/2015
- Fecha de finalización de la inscripción: 05/02/2015

Encuestas pendientes

- Contador Público

Inscripciones

Mes: Mes

Septiembre

1-11 Sa									
12-17 Ma									
18-23 Mi									

Octubre

1-12 Sa									
13-17 Ma									
18-23 Mi									

Materias:

- (049) POLITICA
- (036A) ADM. PUBLICA
- (032A) CONCURSAL
- (043) REGIMEN TRIBUTARIO

Inscripción a exámenes

Los exámenes a los que te inscribas aparecerán aquí

Al hacer clic sobre los calendarios de la tercera columna, esto se amplía para mejorar su visualización.

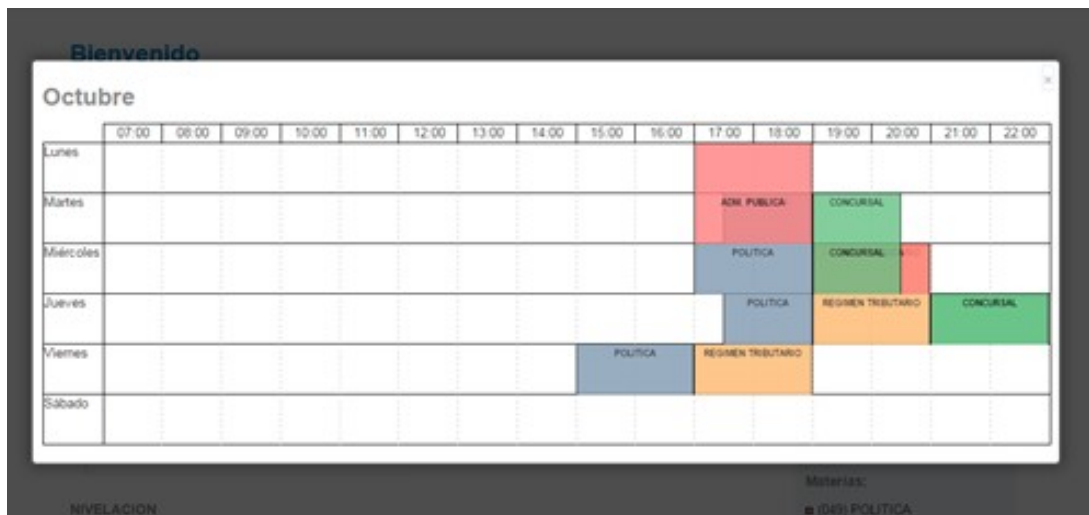

RECUPERAR CONTRASEÑA

Para realizar esta operación, es necesario que tenga declarado en el sistema una dirección de correo electrónico válida, ya que el sistema le enviará un correo a dicha dirección para gestionar el recupero de la clave. Se accede con clic en la opción **¿Olvidaste tu contraseña?**

IMPORTANTE: La única forma de recuperar su contraseña es por medio del mismo sistema. La contraseña **NO PUEDE** ser modificada por el personal de su facultad.

Luego se mostrará una pantalla en la que debe completar los siguientes datos:



Recuperar contraseña

Ingresá tu número de documento y se te enviará un mail con instrucciones para reestablecer tu contraseña

País: Argentina

Tipo de documento: (DNI) Documento Nacional de

Número de documento (sin puntos):

SIU Guarani

Algunas de las cosas que podés hacer con este sistema son:

- Inscribirte a materias y exámenes.
- Consultar el plan de tu carrera.
- Consultar tu historia académica.
- Actualizar tus datos personales.
- Recibir alertas sobre períodos de inscripción o vencimiento de exámenes finales.

Introduzca el texto:  Código Captcha de Seguridad

Continuar

Para terminar, ingresar el código captcha de seguridad que se muestra en la pantalla y luego presionar **Continuar**

El sistema le mostrará una pantalla con la confirmación del envío del mail a su cuenta con un link para crear su nueva clave personal.



Guarani
Sistema de Gestión Académica

Acceso Fechas de examen Validador de Certificados

Se ha enviado un mail a
pa***@guarani***

Para ingresar a tu cuenta sigue las instrucciones que enviamos a tu mail
(pa***@guarani***)

Guarani - Facultad de Ciencias

Algunas de las cosas que podés hacer con este sistema son:

- Inscribirte a materias y exámenes.

Como último paso, debe ingresar a su cuenta de correo y seguir las instrucciones que el sistema le envió para poder crear una nueva clave personal.

CAMBIAR CONTRASEÑA

Se puede cambiar la contraseña actual por una nueva, para ello haga clic sobre su nombre (en la parte superior derecha de la pantalla) y elija la opción **Configuración**.

En la sección **Cambiar password** escriba la contraseña actual, la nueva contraseña y la confirmación de la misma. Para grabar los cambios, haga clic en el botón **Guardar ahora**.

CAMBIAR LA DIRECCIÓN DE MAIL

Usted puede cambiar la dirección de mail declarada en el sistema por una nueva dirección, es importante que la nueva dirección sea válida y de uso frecuente, ya que todas las notificaciones, incluyendo la de recuperación de contraseña, serán enviadas a dicha dirección. Para ello haga clic sobre su nombre (en la parte superior derecha de la pantalla) y elija la opción **Configuración**.

En la sección **Notificaciones** escriba la nueva dirección de mail. Para grabar los cambios, haga clic en el botón **Guardar ahora**, el sistema le enviará a la nueva dirección de mail una notificación en la cual deberá confirmar el cambio.

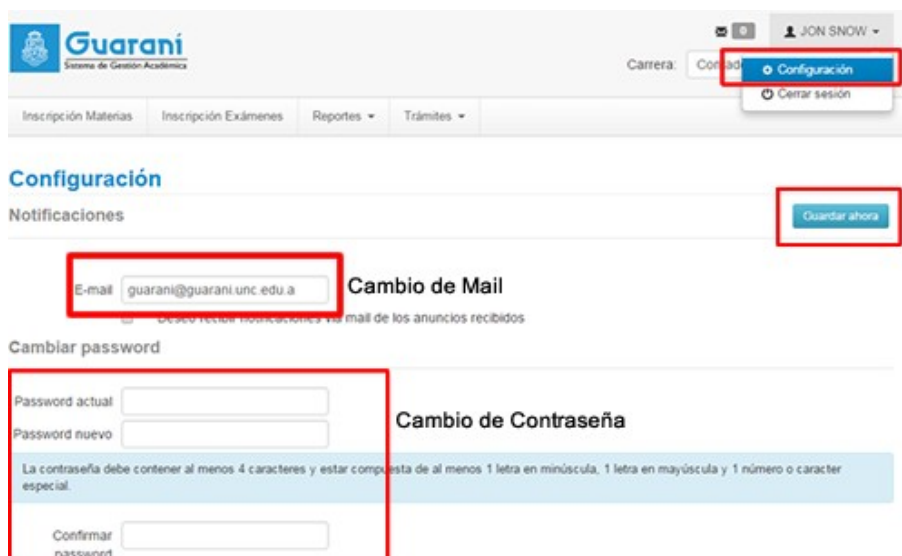

The screenshot shows the 'Configuración' (Configuration) page of the Guarani system. At the top right, the user's name 'JON SNOW' is displayed with a dropdown menu containing 'Configuración' and 'Cerrar sesión'. Below this, the 'Notificaciones' (Notifications) section is visible, with a 'Guardar ahora' (Save now) button. The 'Cambio de Mail' (Change Mail) section shows the current email address 'guarani@guarani.unc.edu.a' in a text field. Below that, the 'Cambiar password' (Change Password) section contains three text fields: 'Password actual' (Current Password), 'Password nuevo' (New Password), and 'Confirmar password' (Confirm Password). A blue banner below the password fields states: 'La contraseña debe contener al menos 4 caracteres y estar compuesta de al menos 1 letra en minúscula, 1 letra en mayúscula y 1 número o caracter especial.' The 'Guardar ahora' button is also present in this section.

LEER MENSAJES RECIBIDOS

Usted puede leer los mensajes que le envíen desde la Dirección de Alumnos de su facultad o los que le envíen los docentes de las materias que cursa.

Para leer los mensajes haga clic en el ícono que se muestra al lado de su nombre (en la parte superior derecha de la pantalla)



SELECCIONAR CARRERA

La información que se muestra en el sistema y los trámites que se realizan, **siempre** se corresponden con la carrera que está seleccionada en la barra superior, debajo del nombre (en la parte superior derecha de la pantalla).

Al desplegar el combo debajo de su nombre se muestran todas las carreras que usted tiene habilitadas y al hacer clic sobre ella se cambia de carrera.

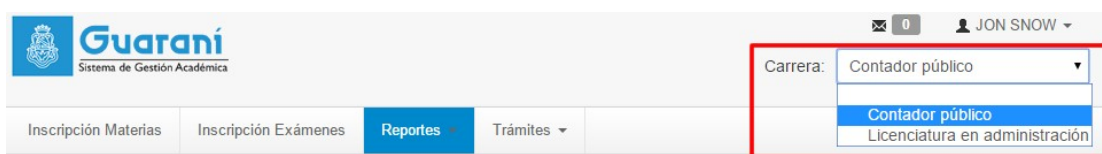

INSCRIPCIÓN A CURSADAS

Para realizar la inscripción a cursadas haga clic en la opción **Inscripción a Materias**, a continuación el sistema le mostrará un listado de materias disponibles para inscribirse.



Seleccione la materia en la cual desea inscribirse haciendo clic sobre el nombre de la misma.

A continuación el sistema le mostrará las comisiones disponibles con sus respectivos horarios y docentes.



Inscripción a materias

Filtrar materias

Ver: Todas las materias | Sólo inscriptas

- Matemática I
- Matemática II
- Cálculo Estadístico

Matemática I

Día: Lun Mar Mié Jue Vie Sab Dom Sin Horario Mañ Tar Noc Sin Turno

Turno: Mañ Tar Noc Sin Turno

Sede: Todas

→ C-12497
 Comisión: C-12497
 Turno: No informado
 Horario: No informado
 Docente:
 Sede Central

Inscribirse

→ C-12498
 Comisión: C-12498
 Turno: No informado
 Horario: No informado
 Docente:
 Sede Central

Inscribirse

Inscripciones

Cuatrimestre

Hay materias que no aparecen en la grilla porque no tienen horario asignado.

Enero - Abril

	lu	ma	mi	ju	vi	sa
8-12 hs						
12-18 hs						
18-20 hs						

Mayo - Agosto

	lu	ma	mi	ju	vi	sa
8-12 hs						
12-18 hs						
18-20 hs						

Materias:

- (290) Economía Rural
- (303) Fisiología Vegetal



Te has inscripto a la comisión exitosamente. [Descargar imagen de comprobante](#)

Inscripción Materias

Inscripción Exámenes

Reportes ▾

Trámites ▾

Inscripción a materias

Filtrar materias ✕

Ver

Todas las materias Sólo inscriptas

Matemática I ➔

Matemática II

Cálculo Estadístico

Matemática I

Día: Lun Mar Mié Jue Vie Sab Dom Sin Horario Turno: Mañ Tar Noe Sin Turno

Sede:

Todas ▾

➔ - Primer Cuatrimestre

Estás inscripto en C-12497

Docente

[Mostrar comprobante](#)

✕ Dar de baja

➔ C-12498

Comisión: C-12498

Turno: No informado

Horario: No informado

Docente:

Sede Central

Inscribirse



Inscripción Materias

Inscripción Exámenes

Reportes -

Trámites -

Inscripción a materias

Filtrar materias ✕

Ver

Todas las materias Sólo inscriptas

- Matemática I
- Matemática II
- Cálculo Estadístico

Comenzar inscripción

← Seleccioná una materia del listado para ver aquí las cátedras y comisiones a las que te podés inscribir

Inscripciones activas

Matemática I

Dar de baja





Fechas de examen

Buscar

Filtro

Carrera
Ingeniería Agronómica

Materia

Fecha desde: -- Seleccione -- Fecha hasta: -- Seleccione -- Tipo de Mesa: -- Todas --

Solo se listan las mesas de exámenes de turnos de examen vigentes o futuros que aun no han finalizado

Materia: (293) Física

Mesa de examen	Fecha	Tipo mesa	Inicio de inscripción	Fin de inscripción	Ver		
A	05/03/2015	Libres y Regulares	27/02/2015 00:00	30/03/2015 23:59	Ocultar		
Hora de inicio	Hora de finalización	Aula	Fecha tope para bajas	Docentes	Carrera	Plan	Grupo carrera
10:00	12:00	-	30/03/2015 23:59	-	-	-	-



Inscripción a exámenes

Filtrar materias

Ver

Todas las materias Sólo inscriptas

Matemática I

Matemática II

Matemática I

6/2/2015 10:00

Turno: Febrero/Marzo

Tipo de inscripción: Libre o Regular

Sede: Sede Central

Mesa: Mesa 1

Llamado: 1

Cátedra: -

Docentes: -

Inscribirse como Regular Libre

13/2/2015 14:00

Turno: Febrero/Marzo

Tipo de inscripción: Libre o Regular

Sede: Sede Central

Mesa: Mesa 1

Llamado: 2

Cátedra: -

Docentes: -

Inscribirse como Regular Libre

Inscripciones

Cuatrimestre

Hay materias que no aparecen en la grilla porque no tienen horario asignado

Enero - Abril

	lu	ma	mi	ju	vi	sa
8-12 hs						
12-16 hs						
16-20 hs						

Mayo - Agosto

	lu	ma	mi	ju	vi	sa
8-12 hs						
12-16 hs						
16-20 hs						

- Materias:
- (290) Economía Rural
 - (303) Fisiología Vegetal



Inscripción Materias

Inscripción

Te has inscripto a la mesa exitosamente. [Descargar imagen de comprobante](#)

Inscripción a exámenes

Filtrar materias



Ver

Todas las materias

Sólo inscriptas

Matemática I



[Matemática II](#)

Matemática I

9/2/2015 10:00

Turno: Febrero/Marzo

Tipo de inscripción: Libre o Regular

Sede: Sede Central

Mesa: Mesa 1

Llamado: 1

Cátedra: -

Docentes: -

[Mostrar comprobante](#)

[Dar de baja](#)







Marca la información
que deseas ver:

Marcar: [Todos](#) / [Ninguno](#)

Cursadas

- Promocionada
- Aprobada
- Desaprobada
- Ausente / Libre
- En curso

Exámenes

- Aprobado
- Desaprobado

Equivalencias

- Aprobada
- Reprobada

Historia académica

Ver por ▼

2014

MÉTODOS CUANTITATIVOS PARA LA TOMA DE DECISIONES (291)

Equivalencia total Total : 8 (Ocho) Aprobado 28/07/2014 - [Detalle](#)

PRINCIPIOS Y ESTRUCTURA DE LA ECONOMIA (245)

Equivalencia total Total : 2 (Dos) Reprobado 28/07/2014 - [Detalle](#)

ESTADISTICA II (288)

Equivalencia total Total : 7 (Siete) Aprobado 28/07/2014 - [Detalle](#)

DERECHO COMERCIAL Y CONTRATOS (287)

Equivalencia total Total : 5 (Cinco) Aprobado 28/07/2014 - [Detalle](#)

MATEMATICA FINANCIERA (285)

Equivalencia total Total : 9 (Nueve) Aprobado 28/07/2014 - [Detalle](#)

PRINCIPIOS Y ESTRUCTURA DE LA ECONOMIA (245)

Equivalencia total Total : 2 (Dos) Reprobado 28/07/2014 - [Detalle](#)





Regularidades



Filtro

Regularidades: Todos

Filtros

Anterior 1 2 3 4 5 6 Siguiete

Paginado

Materia	↑ ↓	Nombre	↑ ↓	Resultado	Fecha de regularidad	Fecha vencimiento
042		▲ SISTEMAS DE INFORMACION CONTABLE PARA ADMINISTRADORES		Aprobado	30/11/2000	30/10/2002
013	Ver Detalle	▲ DERECHO CIVIL		Aprobado	30/06/2001	30/05/2003
<ul style="list-style-type: none"> • Año académico: 2001 • Período lectivo: PRIMER SEMESTRE • Origen: Cursada 						
040		▲ PSICOSOCIOLOGIA DE LAS ORGANIZACIONES		Aprobado	30/06/2001	30/05/2003
081		▲ BOLSAS Y MERCADOS DE VALORES		Aprobado	30/06/2001	30/05/2003







Encuestas pendientes

Contador Público

Contador Público

Recién egresado - Guaraní

Contador Público

Datos Generales

Correo Electrónico *	<input type="text"/>
Estado Civil *	<input type="text"/>
Cantidad de Hijos *	<input type="text"/>
Grupo de Convivencia *	<input type="text"/>

Residencia





Orientación

Seleccione una orientación

✕ Elegir o cambiar orientación

Elegir la nueva orientación

Orientación	Nombre	Título	Plan
✕ A	ECONOMIA PUBLICA Y POLITICAS SOCIALES	Licenciado en Economía	2009
✕ B	PLANEAMIENTO Y DESARROLLO	Licenciado en Economía	2009
✕ C	EMPRESAS Y FINANZAS	Licenciado en Economía	2009
✕ D	METODOLOGIA, HISTORIA DE LA ECONOMIA Y ENFOQUES CONTEMPORANEOS	Licenciado en Economía	2009
✕ E	METODOS CUANTITATIVOS	Licenciado en Economía	2009





